



l'energia pulita, solidale e vantaggiosa dei soci

BILANCIO SOCIALE 2020

e

t





l'energia pulita, solidale e vantaggiosa dei soci

BILANCIO SOCIALE 2020

etika è l'energia pulita, solidale e vantaggiosa per i soci della cooperazione trentina. Ideata nel 2016 da Federazione trentina della Cooperazione, Sait con le Famiglie cooperative, Casse Rurali Trentine, Consolida e La Rete in collaborazione con Dolomiti Energia, è diventata in pochi anni

il più grande
gruppo cooperativo
eco-solidale.





Queste pagine sono l'album dei ricordi del 2020, in cui ripercorriamo le azioni messe in campo da etika e lo spirito che le ha contraddistinte.

L'intento va oltre la pur dovuta trasparenza nei confronti dei soci aderenti, principio che da sempre anima il progetto etika. Quelli appena trascorsi, infatti, non sono stati mesi "normali": l'emergenza sanitaria ha messo alla prova la nostra quotidianità portando sofferenza e fatiche nelle vite di tutti e non solo dal punto di vista della salute, ma anche nelle sfere economica, sociale ed educativa.



La pandemia ha colpito con maggior violenza le vite delle persone più fragili, ma ha anche funzionato da evidenziatore sociale e culturale: ci ha mostrato, infatti, che i nostri destini, i destini di tutte le persone, sono inesorabilmente connessi e che i valori della solidarietà, dell'equità, dell'ecologia sono centrali per il futuro. Valori questi all'origine del progetto etika che ne hanno orientato lo sviluppo e le scelte, soprattutto in questo 2020.

**Condividere questa storia è un altro modo
per guardare insieme al domani.**

et•ka





Chi siamo

Il gruppo p.6
Le caratteristiche di etika p.9



L'album 2020



1. Adesioni



2. L'impatto in sintesi



3. Etika nell'emergenza

3.1 Aiuti alimentari

3.2 Sostegno contro le solitudini

3.3 Sostegno per l'accesso ad un'istruzione di qualità



4. Benefici economici



5. Benefici ecologici



6. Benefici solidali



7. Benefici educativi e culturali

7.1 Iniziative culturali per promuovere un'economia equa

7.2 Iniziative culturali sulla sostenibilità ambientale

7.3 Iniziative educative per la promozione dell'inclusione



8. Spese di gestione e promozione

et·ka

l'energia pulita, solidale e vantaggiosa dei soci

BILANCIO sociale 2020

Chi siamo

IL GRUPPO

LE CARATTERISTICHE DI ETIKA

Chi siamo

Il 24 novembre 2016 è nato in Trentino

IL PRIMO GRUPPO DI ACQUISTO COOPERATIVO DI ENERGIA

L'inedita partnership tra profit e non profit è partita dall'analisi delle esperienze del consorzio SAIT (convenzione dedicata ai soci con Carta in cooperazione) e della cooperativa sociale La Rete (Bolletta del cuore), in collaborazione con Dolomiti Energia. Queste esperienze si sono incrociate con la volontà delle Casse Rurali Trentine di offrire opportunità di risparmio su beni essenziali quali la luce e il gas per i propri soci e clienti e con il lavoro innovativo di un gruppo di cooperative sociali del consorzio Consolida che da tempo operano per trovare risposte innovative per l'abitare autonomo e l'inclusione sociale di persone con disabilità.

Dopo più di un anno di studio è nata **etika**, l'offerta luce e gas riservata ai soci delle Famiglie cooperative e ai soci e clienti delle Casse Rurali Trentine.

Il gruppo



Le caratteristiche di etika



economica



ecologica



solidale



trasparente



facile



economica

etika offre su servizi energetici essenziali per le famiglie, **UNO SCONTO A DUE CIFRE PARI AL 20% SU LUCE E GAS IL PRIMO ANNO, CHE DIVENTA DEL 10% A PARTIRE DAL SECONDO.**

Lo sconto è calcolato rispetto al corrispettivo energia determinato dal sistema tariffario nazionale. A queste scontistiche – già notevoli rispetto alle altre offerte presenti sul mercato – si aggiungono **ULTERIORI BENEFICI PER I SOCI** delle Casse Rurali Trentine e delle Famiglie Cooperative: **10 GIORNI DI FORNITURA DI ENERGIA ELETTRICA E 50 METRI CUBI DI GAS GRATIS.**

Le condizioni economiche dell'offerta sono effettive, senza ulteriori oneri, ad esempio non ci sono costi di ingresso o recesso né cauzioni. Tenuto conto degli sconti e dei bonus soci, una famiglia con consumi medi (2700 kwh e 1400 mc di gas) allo stato attuale dei prezzi (release trimestrale valida fino al 14/7/2021) arriva a risparmiare circa 100,00 euro il primo anno.





ecologica

Al risparmio individuale di tipo economico, si affianca quello collettivo di tipo ecologico che guarda (anche) alle generazioni future. Chi sceglie etika, infatti, usa **SOLO ENERGIA DA FONTI RINNOVABILI** certificata "100% energia pulita – Dolomiti Energia" attraverso il meccanismo dei certificati GO gestito dal Gestore del Sistema Elettrico, un ente terzo indipendente. Il consumo di energia green certificata comporta generalmente una maggiorazione di prezzo, agli aderenti ad etika invece non costa nulla.





solidale

DOLOMITI ENERGIA DESTINA AL FONDO SOCIALE ETIKA 10 EURO L'ANNO PER OGNI

CONTRATTO STIPULATO (20 euro se si aderisce sia per la luce sia per il gas). I partner hanno

definito con protocollo di intesa (sottoscritto nel 2016 e rinnovato per altri 6 anni nel 2019) che

almeno **IL 60% DI TALI RISORSE SIA DESTINATO AD UN FONDO SOLIDALE PER FINANZIARE LA**

RICERCA E LA REALIZZAZIONE DI SOLUZIONI ABITATIVE E OPPORTUNITÀ DI INCLUSIONE PER

PERSONE CON DISABILITÀ. La parte rimanente delle risorse oltre a sostenere l'informazione ai

soci rispetto ai vantaggi offerti da etika, è destinata alla promozione di iniziative per la tutela

ambientale e, nella logica propria dei gruppi di acquisto, a garantire ulteriori benefici ai soci che

hanno aderito a etika. L'importo delle **RISORSE ACCUMULATE NEL FONDO SOLIDALE AL**

31/12/2020 È PARI A 1.783.560,00 EURO.

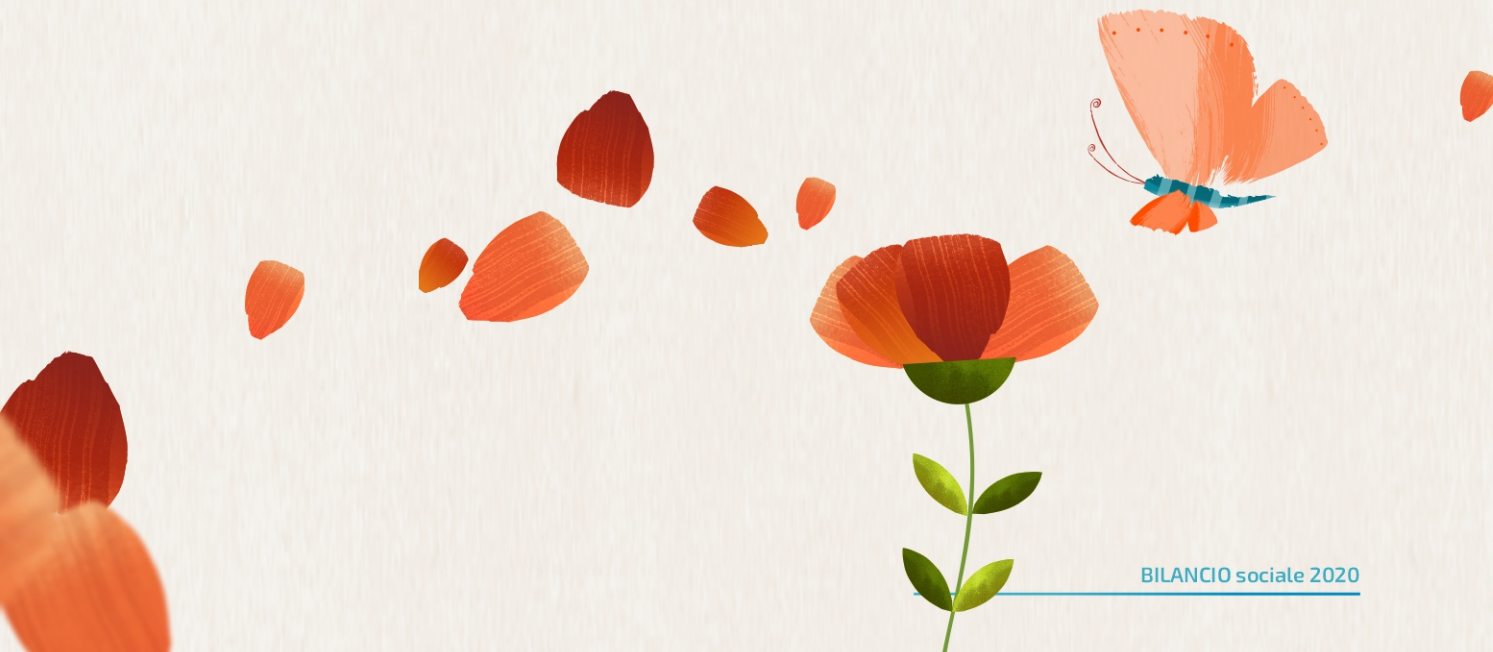



trasparente

In un settore in cui spesso è difficile orientarsi tra le diverse proposte, il Gruppo cooperativo eco-solidale insieme a Dolomiti Energia ha lavorato per offrire la massima trasparenza ai propri soci e clienti fin dal momento della sottoscrizione: **CHIAREZZA NELLA SCONTISTICA SENZA CLAUSOLE NASCOSTE NÉ ONERI AGGIUNTIVI.** Un impegno che continua anche nelle fasi successive: chi aderisce ad etika sa quanto ha risparmiato (il dato è evidenziato nel foglio di dettaglio della bolletta) ed è informato periodicamente sul "risparmio ecologico" e sui progetti realizzati grazie al Fondo Solidale.



facile

In un settore complesso come quello dell'energia e del gas, per le persone non è sempre facile capire quali sono le offerte realmente più vantaggiose, né accedervi (ad esempio, per il tipo di informazioni richieste per la sottoscrizione). Per questo il Gruppo eco-solidale cooperativo insieme a Dolomiti Energia, oltre a lavorare sulla **CHIAREZZA DELLE CONDIZIONI**, ha operato anche una **SEMPLIFICAZIONE DELLE PROCEDURE**.

Si può aderire a etika

con il numero della Carta in cooperazione o il codice fornito dalla propria Cassa Rurale.

COME SI ATTIVA

di persona



- ▶ **Presso i punti vendita delle Famiglie Cooperative** del consorzio SAIT compilando un semplice modulo di preadesione si attiverà il contratto cliccando sul link che sarà inviato via e-mail

- ▶ **Presso gli uffici territoriali di Dolomiti Energia**

on line



- ▶ **Sul sito** www.etikaenergia.it

- ▶ **Tramite QRcode**

al telefono



- ▶ **Numero verde Dolomiti Energia**
800 030 030

etika sarà attivata **successivamente** al ricevimento della lettera di benvenuto di Dolomiti Energia, **dopo circa due mesi** dalla richiesta di sottoscrizione



Il gruppo cooperativo con Dolomiti Energia ha creato anche **etika easy**, un team dedicato alla sottoscrizione dell'offerta che consente ai soci di aderire in modo semplice e senza perdere tempo.



et·ka

l'energia pulita, solidale e vantaggiosa dei soci

BILANCIO sociale 2020

L'album 2020

1. ADESIONI
2. L'IMPATTO IN SINTESI
3. ETIKA NELL'EMERGENZA
4. BENEFICI ECONOMICI
5. BENEFICI ECOLOGICI
6. BENEFICI SOLIDALI
7. BENEFICI EDUCATIVI E CULTURALI
8. SPESE DI GESTIONE E PROMOZIONE

1. Adesioni

Nel 2020 etika, offerta riservata ai soci delle Famiglie Cooperative e ai soci e clienti delle Casse Rurali Trentine, ha raggiunto **58.706 ADESIONI**

DISTRIBUZIONE ADESIONI

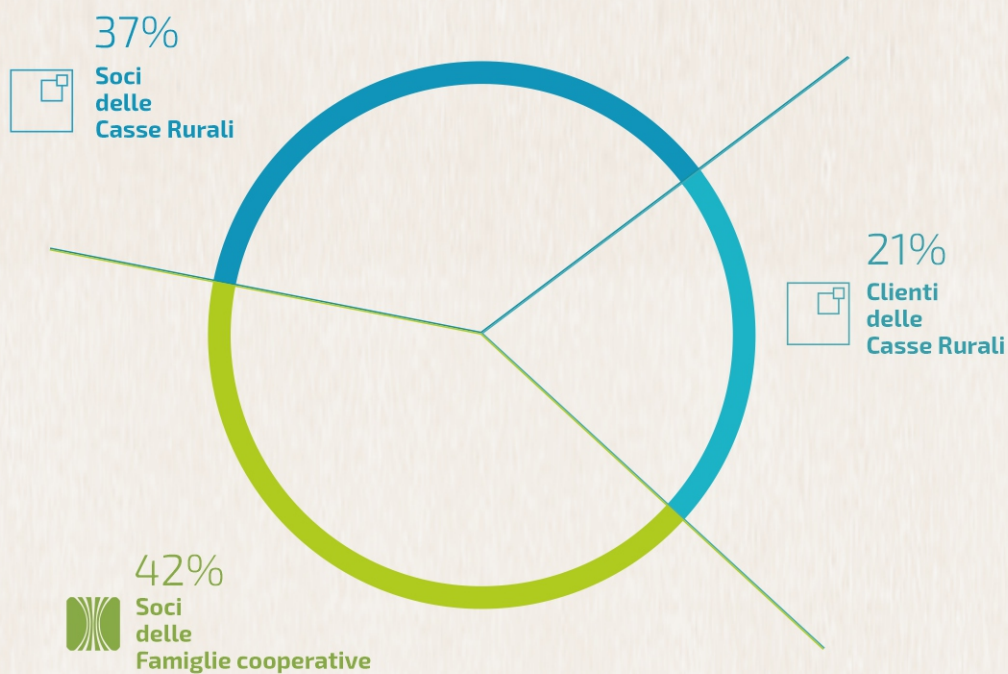

NEL 2020 IL TREND DI CRESCITA COSTANTE SI È ATTESTATO AL 10,6%

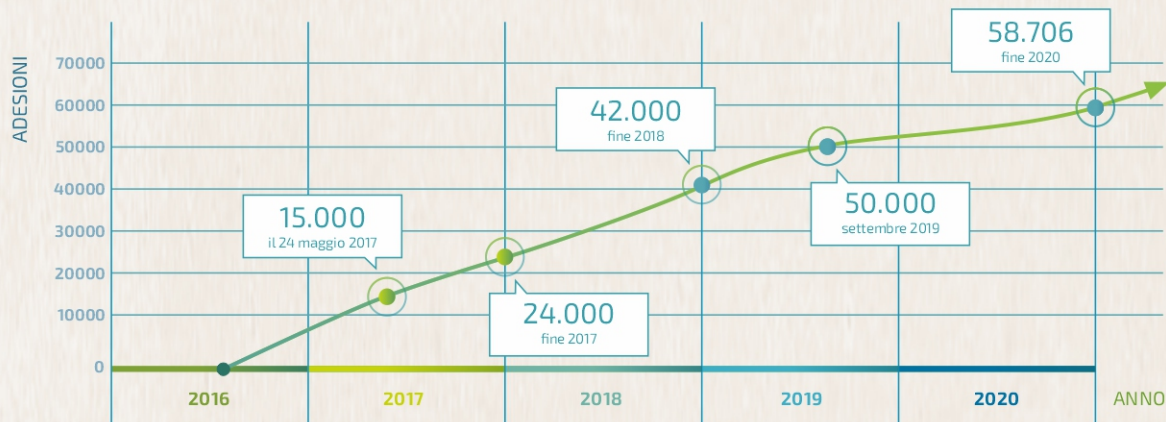

Gli aderenti a etika, oltre essere **NUMEROSI, SONO ANCHE MOLTO SODDISFATTI**, come risulta dall'indagine di "Metrica ricerche". etika ha commissionato questa operazione di ascolto per raccogliere le valutazioni dei propri aderenti e conoscere le loro aspettative. L'indagine, realizzata attraverso 1204 interviste, mostra **UN INDICE DI APPEAL DELL'OFFERTA PARI A 150,7**. Questo indice si muove su una scala da -100 a +270 ed è costruito sulla base della somma di tre domande: giudizio complessivo, Nps (quanto la si consiglierebbe), propensione a diventare/rimanere cliente. L'indice si ritiene positivo se supera l'85. Un indicatore del fatto che etika è espressione di una comunità - la comunità dei soci della cooperazione - è che la **CONOSCENZA DELL'OFFERTA AVVIENE SPESSO (PIÙ DEL 30%) TRAMITE IL PASSAPAROLA**. Per quanto riguarda le aspettative, l'esigenza condivisa da più del 60% degli intervistati è la mobilità sostenibile.

2. L'impatto nel 2020 in sintesi

674.110€

RISPARMIO PER LE FAMIGLIE

52.190€

EDUCAZIONE E CULTURA



250.000€

interventi per l'emergenza

524.365€

interventi per l'abitare inclusivo

BENEFICI SOLIDALI

50.408

tonnellate di CO2

RISPARMIO ECOLOGICO

dato registrato dall'avvio del progetto
(fine 2016) al 31/12/2020

Pari all'assorbimento realizzato da

29.805 alberi

Nel 2020 il Fondo Sociale ha registrato un incremento pari a 587.060 euro, che porta l'ammontare complessivo delle risorse raccolte dall'avvio del progetto etika a 1.783.570 euro. L'impiego consolidato sui quattro anni è pari a 911.184,38, di cui più del 68% per la spesa sociale (oltre ai costi per attività culturali, di comunicazione e gestione). La parte rimanente del Fondo è destinata totalmente a copertura di spese sociali di competenza del 2020 ancora da liquidare e di attività già approvate e in fase di realizzazione nel corso del 2021 (terzo bando "Abitare sociale", "etika per l'emergenza" e altre attività sociali e culturali).

3. etika nell'emergenza

L'album del 2020 inizia da qui, dalla pandemia che certamente ha generato sofferenza, fatiche, nuove fragilità, ma è stata anche **IMPULSO DI SOLIDARIETÀ E RINNOVATA RECIPROCIÀ**. etika ha promosso questi valori **CON AZIONI CONCRETE INSIEME A MOLTI COMPAGNI DI VIAGGIO: COOPERATIVE, ISTITUZIONI LOCALI, ASSOCIAZIONI, SCUOLE**.

3.1 Aiuti alimentari

Il 21 marzo **etika HA STANZIATO 250.000 EURO PER FRENARE L'EMERGENZA SOCIALE**, silenziosa e invisibile, che ha colpito le persone più fragili della comunità. Ha costituito una task force multidisciplinare per studiare, insieme alle istituzioni e alle organizzazioni sociali del territorio, come usare al meglio quelle risorse per rispondere in modo efficace ai nuovi e urgenti bisogni primari che la pandemia stava generando garantendo nello stesso tempo la sicurezza e la salute pubblica. Durante il lockdown, le case per alcune persone rischiavano di trasformarsi in luoghi di reclusione, di isolamento e di grave indigenza.

In questo scenario etika è intervenuta contribuendo a evitare nuove solitudini e a prevenire problemi alimentari dovuti a povertà e disagio.

In stretta sinergia con l'Assessorato alla Salute e il supporto, garantito dalle Famiglie cooperative e dai volontari, tra i quali quelli del Banco Alimentare, **etika HA CONSEGNATO 5.023 PACCHI CON CIBO E ALTRI PRODOTTI DI PRIMA NECESSITÀ**.





Le consegne sono state garantite per 12 settimane alle famiglie in difficoltà segnalate dalle Comunità di Valle. Al contributo stanziato da etika pari a 138.234 € si è aggiunto **IL CONTRIBUTO DEL CONSORZIO SAIT PARI A 77.173 PER UN VALORE TOTALE DISTRIBUITO DI 215.407,52 €**.

3.2 Sostegno contro le solitudini

L'isolamento e il venir meno dei supporti psicologici diretti all'interno dei centri e delle sedi delle organizzazioni sociali a causa delle chiusure dovute al Covid 19, rischiava di aumentare sensibilmente la fragilità delle persone e delle famiglie che già prima della pandemia vivevano situazioni complesse a causa di malattie o disabilità. In alcuni casi, anche laddove il sostegno

poteva essere garantito a distanza mancavano nelle famiglie adeguati strumenti tecnologici o le connessioni che permettono di mantenere la relazione di aiuto. Per questo etika in collaborazione con le cooperative sociali e le associazioni aderenti alla Consulta per la Salute,

HA DISTRIBUITO 140 SIM E TABLET E GARANTITO 895 ORE DI INTERVENTO PSICOLOGICO.

Alle dotazioni tecnologiche offerte da etika si è aggiunta la connessione gratis per due mesi con **LE SIM CARD OFFERTE DA COOPVOCE**, con ulteriori due mesi donati da etika. Per finanziare gli interventi, di cui **HANNO BENEFICIATO 495 PERSONE**, sono stati stanziati rispettivamente 27.020 € e 44.750,00 €, per un totale di 71.770,00 €. Il primo intervento ha coinvolto 14 organizzazioni, il secondo 12.



3.3 Sostegno per l'accesso ad un'istruzione di qualità

Numerosi esperti e centri ricerca hanno evidenziato come il Covid-19 abbia generato nuove disuguaglianze nell'accesso ad un'educazione di qualità, esperienza fondamentale per impedire abbandoni scolastici o altre forme di esclusione dalla partecipazione alla comunità e un domani, dal mondo del lavoro. Per questo etika ha aderito con

20.000 € AL PROGETTO PRIMA CLASSE:

DESTINAZIONE FUTURO, ideato da Sait e Consolida con la collaborazione dell'Assessorato alla cultura e istruzione della Provincia autonoma di Trento. La somma, insieme alle liberalità di Sait e di diverse imprese del movimento cooperativo e di altre aziende ed enti è finalizzato alla consegna a

STUDENTI SEGNALATI DALLE SCUOLE TARENTINE (PRIMARIE E SECONDARIE DI

PRIMO GRADO) DI BOX EDUCATIVI E CULTURALI con pc, libri e giochi didattici, visite a musei e supporto educativo di agenzie accreditate dal sistema provinciale.



4. Benefici economici

Promuovere un'economia equa **OFFRENDO AI SOCI SIGNIFICATIVI SCONTI SULLE BOLLETTE** è uno degli obiettivi principali del gruppo cooperativo etika insieme a Dolomiti Energia. Tale esigenza è divenuta ancor più rilevante in un 2020 contrassegnato dall'impoverimento generale del Paese e dalle difficoltà nel bilancio domestico che hanno colpito migliaia di famiglie, per le quali è diventato vitale risparmiare in modo significativo su beni e servizi essenziali, come la luce e il gas.

Nel 2020 **ETIKA HA CONSENTITO ALLE FAMIGLIE DI RISPARMIARE PIÙ DI 670.000 EURO.**



5. Benefici ecologici

I clienti che sottoscrivono etika utilizzano nelle loro abitazioni energia certificata "100% energia pulita Dolomiti Energia" è un'energia tutta italiana, proveniente esclusivamente da fonti rinnovabili, certificata dal Gestore dei Servizi Energetici con Garanzie d'Origine. L'energia pulita è certificata dal gestore del sistema elettrico (Cofer-Go), un ente terzo che ne garantisce la provenienza dal territorio italiano. Le Garanzie d'Origine GO sono dei certificati internazionali che vengono riconosciuti a quegli impianti di produzione di energia elettrica che rispettano determinate caratteristiche di sostenibilità ambientale. Nati nel 2009, sono oggi lo strumento principale per garantire la tracciabilità dell'energia prodotta e sostengono la promozione e lo sviluppo di un mercato su base volontaria dell'energia pulita prodotta da fonti rinnovabili. L'obiettivo della certificazione GO è quello di garantire al cliente che la quantità di energia consumata sia stata prodotta da impianti alimentati da una fonte rinnovabile ben definita in un determinato periodo di tempo.

GRAZIE ALLE PIÙ DI 58.000 SOTTOSCRIZIONI DI ETIKA SONO STATE RISPARMIATE IN QUATTRO

ANNI 50.408 TONNELLATE DI CO₂; PARI ALL'ASSORBIMENTO REALIZZATO DA 29.805 ALBERI.

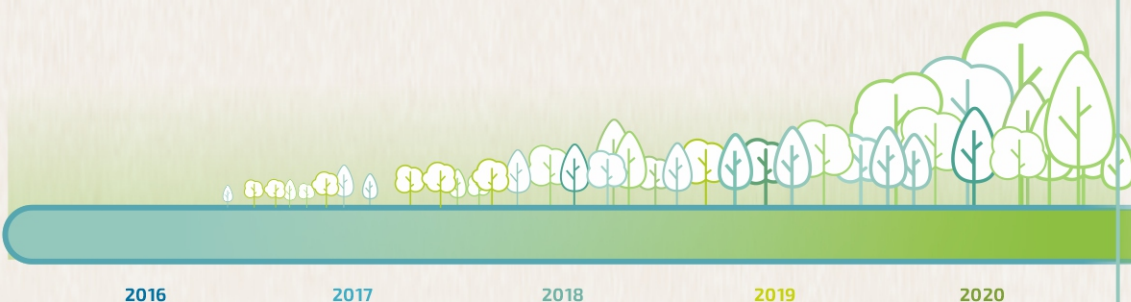

2016

2017

2018

2019

2020

6. Benefici solidali

Sostenere la decisione di dove, come e con chi vivere, in uno spazio che è sentito come proprio perché frutto di una scelta di autodeterminazione, costituisce il nucleo centrale e fondante dei progetti che hanno ottenuto il finanziamento di etika. Nello specifico si tratta di **PROGETTI BIENNALI CHE COINVOLGONO PERSONE CON DISABILITÀ ACCOMPAGNANDOLE ALLA VITA AUTONOMA**, verso una nuova identità adulta ed emancipata, frutto di un equilibrio da costruire anche con le famiglie di origine, che nei percorsi sono aiutate a trovare nuovi momenti di relazione con i figli, lasciando loro lo spazio di indipendenza a cui ambiscono. **NEL 2020 SONO STATI ASSEGNATI 449.781,50 € PER 9 PROGETTI DEDICATI A 31 PERSONE CON DISABILITÀ E PROMOSSI DA 7 COOPERATIVE SOCIALI: ANFASS, CS4, ELIODORO, INCONTRA, IL PONTE E ITER, LA RETE.**

etika ha stanziato **ALTRI 49.584,00 € PER DARE CONTINUITÀ AI PROGETTI AVVIATI NEGLI ANNI PRECEDENTI** in difficoltà a causa della situazione complessa del 2020. I finanziamenti erogati si aggiungono a quelli degli anni precedenti per un **VALORE COMPLESSIVO DI 882.482,40 € E UN TOTALE DI 19 PROGETTI, CHE INTERESSANO COMPLESSIVAMENTE 74 BENEFICIARI.**

Tutti i progetti finanziati si basano sul principio che le persone con disabilità abbiano il diritto di scegliere con chi e dove vivere e che debbano essere sostenute nella loro scelta, superando la logica assistenzialistica. Le azioni educative delle cooperative sono finalizzate a sostenere l'acquisizione e il potenziamento di abilità propedeutiche alla vita indipendente sia in casa che sul territorio: dalla cura di sé a quella dell'abitazione, dalla sicurezza stradale all'uso delle nuove tecnologie, ecc.



Ogni progetto poi si declina diversamente perché diverse sono le persone con disabilità coinvolte – per età, abilità e autonomie –, diverse anche le loro famiglie e i contesti in cui vivono. Ci sono giovani con disabilità che stanno frequentando l'ultimo anno di scuola, altri che lavorano part time e altri ancora che frequentano centri di socializzazione. La maggior parte vive con i genitori, qualcuno si trova in una comunità residenziale perché non ha più una famiglia con cui stare. Ci sono tra loro persone che hanno già un forte legame di amicizia e una relazione sentimentale e che desiderano andare a vivere insieme, altre che hanno maturato già esperienze di distacco, altre ancora in cui il desiderio di indipendenza si mischia a paura e disorientamento. Pur dentro questa diversità tutte le persone con disabilità coinvolte sono aiutate a tessere relazioni con le persone che vivono nel condominio, nel quartiere, nel paese, perché una casa è tale solo se diventa luogo da cui si generano legami significativi che danno senso alla quotidianità.





I PROGETTI SONO VALUTATI DA UN COMITATO SCIENTIFICO composto da alcuni tra i maggiori esperti nazionali sui temi della disabilità e del welfare generativo: Carlo Francescutti e Piergiorgio Reggio.

Il Comitato ha il supporto organizzativo di Solidea, non profit del movimento cooperativo che ha il compito di gestire operativamente il Fondo solidale.

NEL 2020 È STATA LANCIATA LA "SCUOLA PER L'ABITARE INCLUSIVO": grazie al contributo di 25.000 € è stato organizzato il primo corso di formazione destinato agli operatori che si concluderà nel 2021. Partecipano 7 cooperative sociali: La Rete, Incontra, CS4, Il Ponte, Iter, Eliodoro, GSH. Nel 2020 sono stati realizzati 3 momenti formativi che **HANNO COINVOLTO CIRCA 100 OPERATORI.**



7. Benefici educativi e culturali

7.1 Iniziative culturali per promuovere un'economia equa

Dal 2018 etika è main sponsor della **FIERA FA' LA COSA GIUSTA** che promuove un'economia basata sull'equità sociale, sulla solidarietà, sulla centralità della persona, sulla coesione sociale, sulla tutela dell'ambiente sul rapporto con il territorio. Nel 2020 a pochi giorni dall'inizio della fiera, il Dpcm 24 ottobre 2020 per ragioni di tutela della salute ha vietato le manifestazioni pubbliche. etika ha comunque deciso di sostenere l'associazione Trentino Arcobaleno che da anni organizza la fiera.



7.2 Iniziative culturali sulla sostenibilità ambientale

Nel 2020 si è conclusa la seconda edizione del **CONCORSO PER LE SCUOLE IL MONDO DI ETIKA** che ha l'obiettivo di diffondere i valori del rispetto e della tutela dell'ambiente e del consumo consapevole dando voce a bambini e a ragazzi e alla loro idea di futuro. Fin dalla prima edizione i tanti bambini e ragazzi che hanno partecipato al concorso hanno dimostrato creatività e abilità, ma ancor di più consapevolezza sull'importanza di assumersi collettivamente la responsabilità per la tutela dell'ambiente dove viviamo. Per questo etika ha deciso di organizzare anche la

2^ EDIZIONE INVESTENDO 10.040€. Al concorso hanno partecipato 25 SCUOLE E 36 CLASSI.

Purtroppo i limiti imposti dal Covid 19 hanno impedito di organizzare la festa di premiazione, in ogni caso i premi sono stati consegnati alle classi vincitrici uno per categoria (disegno e video) secondo le valutazioni del pubblico da un lato, di una giuria di esperti dall'altro.



LE 4 CLASSI VINCITRICI HANNO RICEVUTO 1 BUONO ACQUISTO PER MATERIALE DIDATTICO O

VISITE STUDIO DEL VALORE DI € 1.250,00 . La giuria ha decretato anche il vincitore assoluto tra i quattro, la cui storia verrà trasformata in un video animato e inserita nella collana editoriale **“IL MONDO DI ETIKA”**.

- Nella categoria della scuola secondaria, sia per la modalità di votazione online che per la giuria, il primo posto è stato assegnato alla classe 2D della scuola T. Garbari dell'Istituto comprensivo Pergine II.
- Per quanto riguarda la scuola primaria invece, secondo la modalità di votazione online, l'opera prima classificata è delle classi 2A e 2B della scuola primaria di Coredò mentre per la giuria le classi 2 e 3 dell'Istituto Comprensivo Mezzolombardo - Andalo
- Il vincitore assoluto decretato dalla giuria è l'opera delle classi 2 e 3 della scuola primaria dell'Istituto comprensivo Mezzolombardo - Andalo.

PREMI SPECIALI DA PARTE DELLE CASSE RURALI TARENTINE DI 420,00 € L'UNO SONO STATI

ASSEGNATI AI SECONDI, TERZI E QUARTI CLASSIFICATI PER OGNI CATEGORIA (disegno e video, votazione on line e votazione della giuria).

7.3 etika contro il bullismo

In Italia un ragazzino su due è vittima di episodi di bullismo o cyberbullismo. L'età più a rischio è quella compresa tra gli 11 e i 17 anni e la maggior parte delle vittime non trova vie d'uscita o strumenti di aiuto e finisce per soffrire in silenzio. Molte di queste aggressioni fisiche o verbali avvengono a scuola, o nel tragitto per raggiungerla. Per questo l'azione degli insegnanti e del personale scolastico ha un valore fondamentale non solo nell'individuare e prevenire i casi, ma anche rispetto alla legge, poiché hanno il dovere di denuncia e la responsabilità (anche giuridica) di intervenire. Considerata l'insistenza di questo fenomeno e l'aumento della sua frequenza,

etika HA DECISO DI FINANZIARE CON 42.150 € TRE PERCORSI DI CERTIFICAZIONE in altrettante

scuole trentine: le medie Manzoni di Trento, l'Istituto alberghiero di Levico e le medie Negrelli di Rovereto. Scuole che sono state tra le prime in Italia ad ottenere questo riconoscimento.

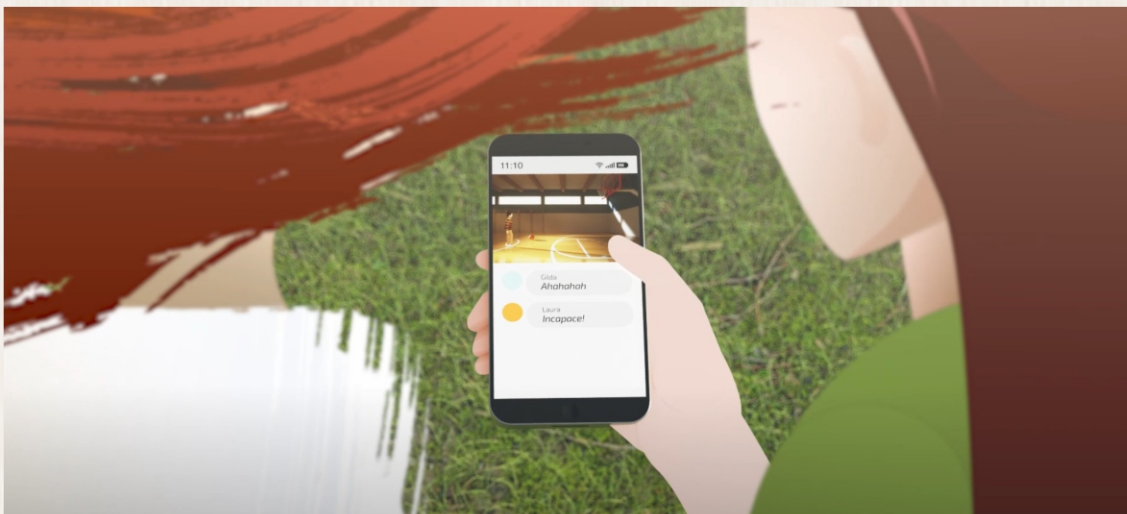



Il lavoro di accompagnamento curato da Agenda 21 si è concretizzato in un approfondito percorso di dialogo tra **GLI STUDENTI, LE STUDENTESSE (OLTRE 1000 QUELLI COINVOLTI) E IL CORPO DOCENTE**, con l'elaborazione di un sistema di gestione oggetto di esame da parte dei certificatori che hanno potuto accertare il successo degli sforzi messi in campo dalle scuole per raggiungere gli standard fissati dalle linee guida Uni/Pdr 42:2018 sulla prevenzione e contrasto del bullismo relative alla gestione per le organizzazioni rivolte ad utenti minorenni.

8. Spese di gestione e promozione 2020

Il protocollo d'Intesa del Gruppo cooperativo prevede che **ALMENO IL 60% DELLE RISORSE RACCOLTE NEL FONDO SOLIDALE SIA DESTINATO AD INTERVENTI SOCIALI, QUOTA CHE È STATA AMPIAMENTE SUPERATA NEL 2020 CON LA DESTINAZIONE A INIZIATIVE SOCIALI DELL'85% DELLE SPESE SOSTENUTE.** Solo l'11,86% delle spese ha riguardato strumenti informativi e di comunicazione. Per quanto riguarda le spese di gestione invece, ad esempio quelle amministrative, sono state sostenute dai partner che hanno messo a disposizione le proprie

RIPARTIZIONE SPESE

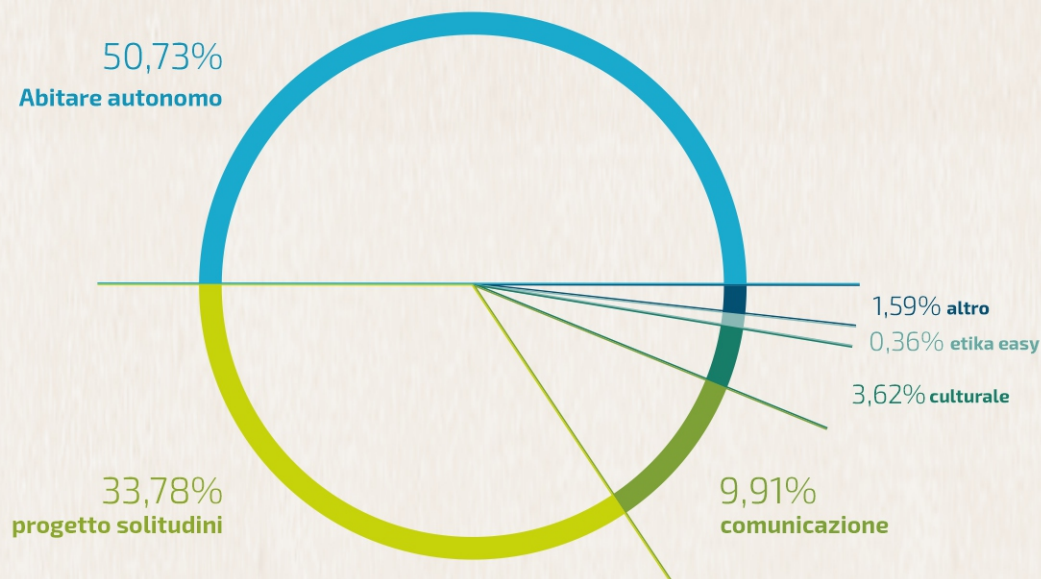



BILANCIO SOCIALE 2020

Coordinamento:
Silvia De Vogli

Gruppo di lavoro per il bilancio sociale:
Raul Daoli
Fabrizio Giurgevich
Giorgio Smaniotto
Fiorindo Spotti
Mauro Tommasini

Con la collaborazione
Serena Andrigo
Enrico Noè

Progetto grafico e illustrazioni:
comunicazione.design.net

©etika energia
www.etikaenergia.it



ko

www.etikaenergia.it

